

# TERMINALES

## 2016/17

Mardi 20 septembre 2016  
Lidia Crespo - Olivier Rubiera



# CALENDRIER PRÉVISIONNEL TERMINALES 2016-2017

<b>Examens Blancs</b>	BAC Blancs écrits Oraux Blancs STMG Selectividad blanca	Semaine du 27 février 2017 Lundi 24 avril 2017 Mercredi 15 et Jeudi 16 mars 2017
<b>Examens</b>	Oraux C.O. langue ES/S/STMG Oraux E.O. langue ES/S/STMG	Semaine du 6 février 2017 Semaine du 8 mai 2017
<b>EPS BAC</b>	1ère Période 2ème Période 3ème Période Rattrapage	Mardi 22/11 et Jeudi 17/11 2016 Mardi 14/02 et Jeudi 16/02 2017 Mardi 9/05 et Jeudi 11/05 2017 Mardi 23/05 et/ou Jeudi 25/05 2017

## BAC 2016

### ADMIS

<b>S</b>	<b>99%</b>
<b>L</b>	<b>100%</b>
<b>ES</b>	<b>100%</b>
<b>STMG</b>	<b>100%</b>
<b>Total</b>	<b>206</b>

### MENTIONS

<b>TB</b>	<b>25,1%</b>
<b>B</b>	<b>29,5%</b>
<b>AB</b>	<b>28,5%</b>
<b>%</b>	<b>83,1%</b>

### PAR SÉRIE

<b>S</b>	<b>85,1%</b>
<b>L</b>	<b>100%</b>
<b>ES</b>	<b>79,7%</b>
<b>STMG</b>	<b>73,9%</b>

## SELECTIVIDAD 2016

	NOMBRE	MOYENNE
Nombre total d'élèves admis au Baccalauréat	206	
Nombre total d'élèves qui ont demandé la <i>credencial</i>	172	8,004/10 (note accès)
Nombre total d'élèves qui se sont présentés à la <i>Fase Específica</i>	141	9,864/14 10.243/14 (note admission)
Anciens élèves	12	

ulo]	2013	%	2014	%	2015	%	2016	%
Nombre total d'élèves admis au Baccalauréat	189	100	203	99,02	228	99,56	206	99.60
Nombre total d'élèves qui ont demandé la <i>credencial</i>	162	85,71	176	86,69	198	86,84	172	83.091
Nombre total d'élèves qui se sont présentés à la <i>Fase Específica</i>	129	68,25	122	60,09	131	66,16	141	68.115
Moyenne note d'accès <i>credencial</i>	8,41		7,99		7,79		8,004	
Moyenne note admission <i>credencial+</i> ( <i>Fase Específica</i> )	10,24		9,47		9,12		9,864 10.243	

# Nombre d'élèves en fonction des notes d'admission aux universités espagnoles 2016

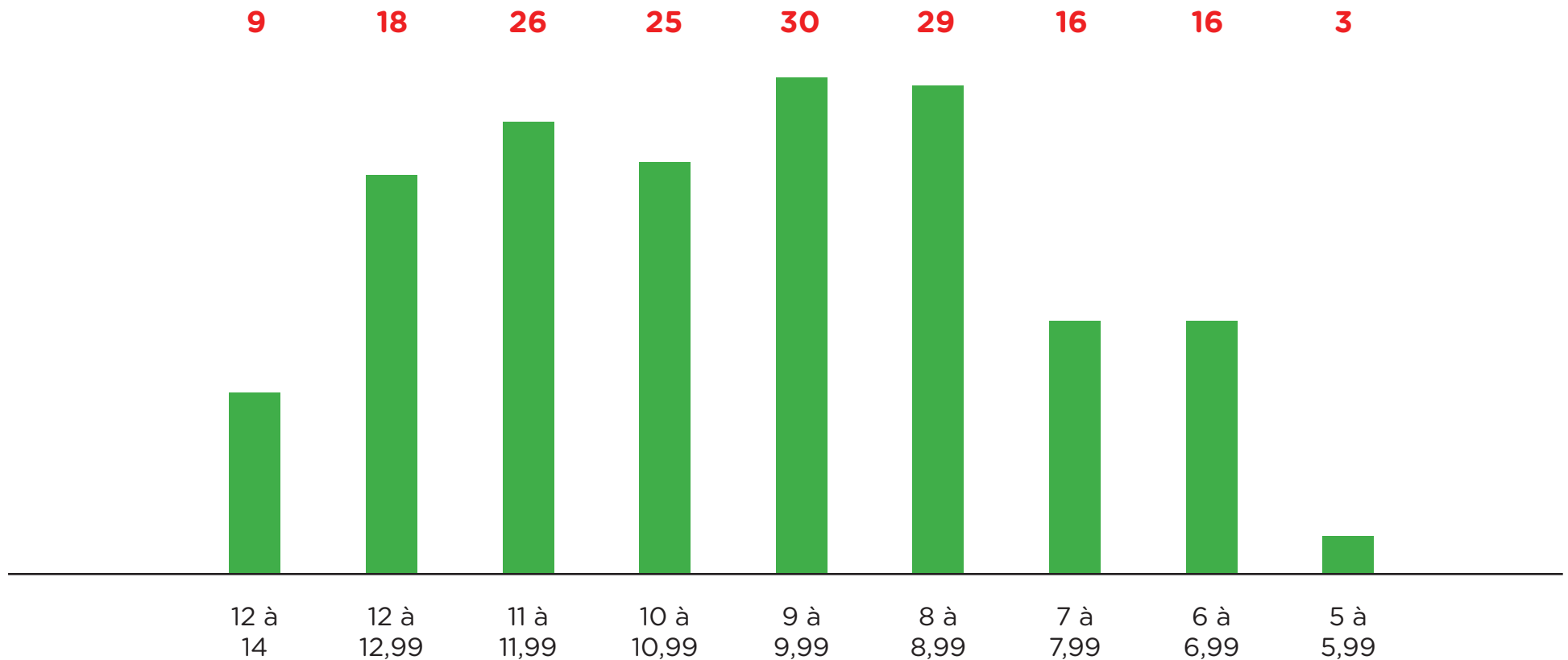

# CALENDRIER PRÉVISIONNEL

Orientation universités anglosaxones



Novembre 2016

Forum des formations en France



23 novembre 2016

Saló Ensenyament de Barcelona



Mars 2017

# CALENDRIER PRÉVISIONNEL

Ouverture du site APB



1ère semaine décembre 2016

Candidatures APB France



Fin janvier/fin mars 2017

Inscripción UNED

- Pruebas fase específica
- Credencial



Fin mars/avril 2017

Preinscripción universidades públicas españolas



Fin mai /1ère semaine juillet 2017



# CALENDRIER PRÉVISIONNEL

Pruebas UNED Fase Específica



Début juin 2017

Examens Baccalauréat



Juin 2017

Réponses APB : 3 phases successives



Juin 2017

Résultats Baccalauréat



Fin juin 2017

Recepción credencial + notas  
Fase Específica



Fin juin /juillet 2017

# CALENDRIER PRÉVISIONNEL

Validación de la preinscripción universitaria  
*Of. d'orientació per a l'accés a la universitat*



A partir de la reception  
des documents

Se cierra la preinscripción en las  
universidades públicas



1ère semaine juillet

Asignación de plazas



Juillet (> 15 juillet)

Matrícula en la universidad



Juillet

Sucesivas asignaciones de plazas



Juillet -Septembre 2017

# LIENS UTILES

[www.onisep.fr](http://www.onisep.fr)

Toute l'information sur les métiers et les formations

[www.admission-postbac.fr](http://www.admission-postbac.fr)

LE portail d'accès aux études supérieures en France. Dans « rechercher une formation », vous pouvez trouver parfois jusqu'au programmes détaillées des 3 premières années d'études. Le nombre de places disponibles est indiqué pour les filières sélectives, quand il n'est pas indiqué c'est qu'il s'agit d'une filière non sélective.

[www.aefe.fr](http://www.aefe.fr)

et son onglet « orientation ».

MERCI  
et bonne année scolaire

